

Invliegduiven.

Het besluit met betrekking tot de invliegduiven blijft veel vragen op roepen in het land.

Op 16 april hebben alle verenigingssecretarissen een mail gehad met daarin een toelichting van het besluit.

Allereerst nogmaals het besluit.

De keuze hoe men zijn duiven meegeeft, ligt bij de deelnemer en deze heeft drie mogelijkheden. Die hieronder beschreven zijn.

Bij deze mogelijkheden wordt het gebruik van gummiringen ook genoemd, wij ontraden dit echter wel in verband met de extra handelingen en het risico i.v.m. Covid!

1. Een liefhebber korft alleen invliegduiven in:

De duiven worden ingekorfd en worden over de antenne gehaald of worden voorzien van een gummiring en op een poulebrief vermeld.

- De ECS-systeem wordt ingelezen of de ringnummers van de duiven worden in het verenigingsprogramma ingebracht. Er zijn op dit moment vier verschillende software applicaties.:
Autokon/Winver
Rekenaar
Das2015
PRsys

Aangevinkt wordt dat het invliegduiven zijn. Deze duiven doen op geen enkel niveau mee aan de wedvlucht.

2. Een liefhebber korft een gedeelte van zijn duiven in als invliegduif:

De duiven worden ingekorfd en worden over de antenne gehaald of worden voorzien van een gummiring en op een poulebrief vermeld.

De ECS-systeem wordt ingelezen of de ringnummers van de duiven worden in het verenigingsprogramma ingebracht. Al deze duiven doen op niveau 1 mee aan de wedvlucht. Op ieder hoger niveau kan de deelnemer er voor kiezen minder duiven te zetten. Hij geeft dit aan door bij elk pouleniveau aan te geven met hoeveel duiven hij op dat niveau wil deelnemen. Alle ringnummers zijn ook weer in het verenigingsprogramma ingebracht. Voor alle duidelijkheid, als achteraf blijkt dat duiven niet goed zijn gezet, op welk niveau dan ook, is er achteraf geen gegronde reclame mogelijk. Met andere woorden, het is bij de keuze dat een gedeelte van de duiven als invliegduif wordt ingekorfd niet meer mogelijk om daar na het inkorven nog wijzigingen op aan te brengen.

3. Een liefhebber neemt met alle duiven deel aan de wedvlucht:

De duiven worden ingekorfd en worden over de antenne gehaald of worden voorzien van een gummiring en op een poulebrief vermeld.

De ECS-systeem wordt ingelezen of de ringnummers van de duiven worden in het verenigingsprogramma ingebracht. Op alle mogelijke niveaus nemen al deze duiven deel aan de wedvlucht.

Aan de hand van afbeeldingen willen wij u wijzen op de mogelijkheden binnen de verschillende software pakketten.

1. Autokon/Winver.

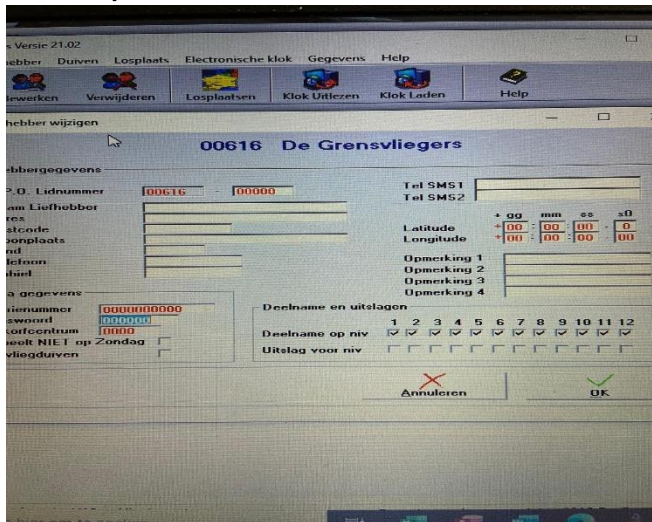

Voor liefhebbers die het hele jaar op alle niveaus met alle duiven deelnemen kan men voorafgaand aan het seizoen alle vinkjes die gedurende het seizoen voor kunnen komen alvast aanzetten. Alle duiven worden dan automatisch op alle niveaus ingezet. Bij liefhebbers die niet op alle niveaus alle duiven zetten vult u alleen niveau 1. De overige niveaus worden dan ingelezen conform hetgeen in het systeem vermeld staat. Mochten daar gegevens niet goed staan, dan kunnen deze nog door de mensen die de computer bedienen, worden aangepast zodat de gegevens juist zijn. De standaard instellingen werken alleen in de eigen vereniging. Bij het inkorven in een NIC moet het in de module worden ingevoerd of bij het NIC worden aangegeven zodat het daar gewijzigd wordt. Korft een liefhebber alleen invliegduiven in dan zet hij in het systeem invliegduiven op ja. Dit wordt ingelezen en de duiven zitten in geen enkel concours.

2. Rekenaar.

Het betreft hier twee schermen.
Scherm 1.

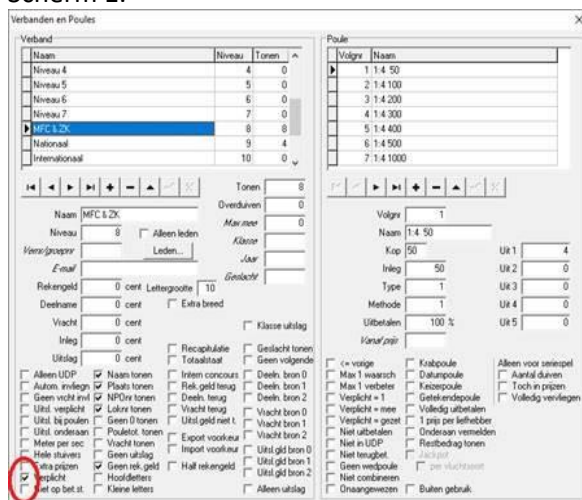

Dit scherm kan voor het seizoen ingevuld worden men vinkt het vakje verplicht aan.

Dat betekent dat het betreffende niveau verplicht wordt gevuld wanneer er bij de wedvlucht aangegeven wordt dat de verplichte verbanden tellen. (zie volgende scherm)

Je dient aan te geven dat voor de betreffende vlucht de verplichte niveaus moeten worden toegepast:

Vlucht - Wijzigen

Vluchtnummer: []

Lossingsplaats: [Chimay]

Vluchtsoort: [Vitesse]

Vrachtgeld Oss: [47]

Lossingstijd: [11:00:00] datum: [25-04-2021]

Winst: []

Aanlogtijd: [20:00:00] datum: [24-04-2021]

Afslagtijd: [15:00:00] datum: [25-04-2021]

Minimum snelheid: [] m/min

Maximum snelheid: [] m/min

Jaartal: [] of ouder

600 meter afstand: [] km

Vognummer: []

Klachtencode: [V16]

Sondarvlucht

Verplichte verbanden toepassen

m. snelheid vereist

Auto poriebrevet

Auto getekend document

Neutralisatieregeling NF14

Selectievlucht

Eenlokvlucht

Jeugdvlucht

Geen 600 metersgrens

Neutr. regeling 2004

Neutr. regeling 2006

Neutr. regeling 2008

Neutr. regeling klassiek

OK Annuleren

- Vult een liefhebber op een verplicht niveau geen duiven in dan worden alle duiven van niveau 1 overgenomen in dit niveau en doen allemaal mee aan de wedvlucht.
- Vult een liefhebber op dit niveau minder duiven in dan in niveau 1 dan wordt alleen het aantal meegeteld voor deelname dat vanuit het systeem wordt ingegeven voor het betreffende niveau.
- Wordt invliegduiven "ja" ingevuld dan komt neemt geen enkele duif op welk niveau ook deel aan de wedvlucht.

3. DAS2015

Hieronder de schermafdruk van de vereniging, dezelfde schermen zijn er voor alle andere niveaus.

Op regel 1 wordt het aantal prijsduiven ingevoerd

Op regel 20 wordt het aantal invliegduiven ingevoerd. Uiteraard is er geen combinatie prijsduiven met invliegduiven mogelijk op niveau 1 (vereniging). Alle duiven staan voor de wedvlucht of alle duiven gaan mee als invliegduif. Op alle andere niveaus kan de keuze wel gemaakt worden.

[A01-VERENIGING] [H. DOUWMA]

	UITSLAG	0	X	2.00 €	=	0.00 €
0	INLEG		X	0.10 €	=	
1	P01		X	0.10 €	=	
2	P02		X	0.20 €	=	
3	P03		X	0.30 €	=	
4	P04		X	0.40 €	=	
5	P05		X	0.50 €	=	
6	P06		X	1.00 €	=	
7	P07		X	2.00 €	=	
8	P08		X	5.00 €	=	
9	1:10		X	0.50 €	=	
10	1:10		X	1.00 €	=	
11	1:25		X	0.50 €	=	
12	1:25		X	1.00 €	=	
13	HwH		X	0.10 €	=	
14	SP1		X	0.10 €	=	
15	SP2		X	0.25 €	=	
16	SP3		X	0.50 €	=	
17	S2		X	0.50 €	=	
18	S3		X	0.50 €	=	
19	S4		X	0.50 €	=	
20	INVLIEG		X	0.00 €	=	
Totaal gepould						

<< F11 Druk op "End" om door te gaan F12 >>

4. PRsys.



Er zijn een tweetal schermen die de deelname en het automatische regelen.

De eerste zijn de instellingen van de deelname waar het aantal duiven per niveau aan elkaar verbonden kan worden.

Op het voorbeeld scherm is aangegeven dat duiven die gezet worden op niveau 1 ook op niveau 2 t/m 6 ingezet zullen worden.

Postduiven Reken SYStem 2021 (Build 529)

Instellingen Deelname Aankomst Toevoegen Wijzigen Afdrukken Rekeningen Kies vlucht Speciaal Extra's UDP Verzenden Beheer klokken Help Einde

Instellingen

Deelnaam	Lijst verpl	vracht berekenen
1 koppelen aan	1	<input checked="" type="checkbox"/>
2 koppelen aan niveau	1	<input checked="" type="checkbox"/>
3 koppelen aan niveau	1	<input type="checkbox"/>
4 koppelen aan niveau	1	<input type="checkbox"/>
5 koppelen aan niveau	1	<input type="checkbox"/>
6 koppelen aan niveau	1	<input type="checkbox"/>
7 koppelen aan niveau	0	<input checked="" type="checkbox"/>
8 koppelen aan niveau	0	<input checked="" type="checkbox"/>
9 koppelen aan niveau	0	<input checked="" type="checkbox"/>
10 koppelen aan niveau	0	<input checked="" type="checkbox"/>

Vantleggen Terug

Centrum Deelnaam Deelname Files Printer Mega Andere EC Internet FTP SFTP



Bezig met vlucht:004 DD: 2404 vanuit: QUIÉVRAIN
Status = Uitslag maken



Vul je nu in het eerste scherm alleen maar 1 dat niveau 1 en twee aan elkaar gekoppeld worden dan kun je vanaf niveau 3 zelf andere aantallen invullen. (zie onderstaand voorbeeld). Het is vanzelfsprekend dat als je geen enkel niveau koppelt aan niveau 1 dat je dan alle niveaus vanaf niveau 2 vrij kunt invullen.

Postduiven Reken SYStem 2021 (Build 529)

Instellingen Deelname Aankomst Toevoegen Wijzigen Afdrukken Rekeningen Kies vlucht Speciaal Extra's UDP Verzenden Beheer klokken Help Einde

Welkom in het Postduiven Reken Systeem (PRSys)
(c) Copyright 2003-2021 C.J.A. Epping Gouda

Invoer deelname voor 17319003-Gebr.Epping

Totaal aantal ingekorfd duiven

Niveau	1	2	3	4	5	6	7	8	9	10
Aantal Duiven	62	62	30	30	20	20	0	0	0	0
Aantal Uitsl.	1	1	0	0	0	0	0	0	0	0

Niveau	11	12	13	14	15	16	17	18
Aantal Duiven	0	0	0	0	0	0	0	0
Aantal Uitsl.	0	0	0	0	0	0	0	0

Invoer Poulen Invoer Duiven Terug

Bezig met vlucht:004 DD: 2404 vanuit: QUIÉVRAIN
Status = Invoer Deelname

